神 建 連 国 保

速報！2023年度版
制度改定のお知らせ

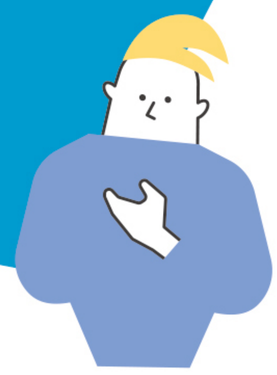

2023年４月以降の制度改定についてお知らせします。

保険料等級の細分化 2023年10月より

所得に応じたきめ細かな等級設定にします

現在の保険料等級は１２等級（初級～１１級）で、２級から６級までは所得50万円刻み、６級以上は100万円刻みとなっています。
2023年10月より、所得に応じたきめ細かな保険料設定とするため、31等級に変更します。

傷病手当金の支給金額の変更 2023年10月より

保険料等級を31等級へ変更することに併せて傷病手当金の金額を変更し、引き上げます。

介護保険料の変更 2023年10月より

介護保険料　3,800円に変更します。

出産育児一時金が50万円となります 2023年4月より

2023年４月１日出産分より出産育児一時金を42万円から50万円に増額します。

神建連国保

速報！2023年度版

制度改定のお知らせ

2023年9月まで

保険料等級

等級	区分	保険料
初級	満23歳未満	**10,200円**
1級	満30歳未満	**13,600円**
2級	総所得　200万円未満	**15,800円**
3級	総所得　250万円未満	**19,900円**
4級	総所得　300万円未満	**24,100円**
5級	総所得　350万円未満	**28,200円**
6級	総所得　400万円未満	**32,400円**
7級	総所得　500万円未満	**38,600円**
8級	総所得　600万円未満	**46,900円**
9級	総所得　700万円未満	**55,100円**
10級	総所得　800万円未満	**63,400円**
11級	総所得　800万円以上	**71,700円**

※神建連共済会費1,300円含む

傷病手当金

等級	通院（日額）	入院（日額）
初級	1,000円	**4,000円**
1級	1,200円	**4,200円**
2級	1,500円	**4,500円**
3級	1,800円	**4,800円**
4級	2,100円	**5,100円**
5級	2,400円	**5,400円**
6級	2,700円	**5,700円**
7級	3,000円	**6,000円**
8級	3,300円	**6,300円**
9級	3,600円	**6,600円**
10級	3,900円	**6,900円**
11級	4,200円	**7,200円**

2023年10月から制度改定

神建連国保の保険料体系は設立当初（1970年8月1日）、年齢区分のみでスタートしました。
その後保険料負担の公平性を高めるため、所得による応能負担が加わりました。
2023年10月からはさらに細分化が進み、31等級の保険料体系となります。

2023年10月から

保険料等級

等級	区分	保険料
1級	23歳未満	**10,200円**
2級	30歳未満	**13,600円**
3級	総所得　200万円未満	**15,900円**
4級	総所得　210万円未満	**17,900円**
5級	総所得　220万円未満	**18,700円**
6級	総所得　230万円未満	**19,500円**
7級	総所得　240万円未満	**20,300円**
8級	総所得　250万円未満	**21,100円**
9級	総所得　270万円未満	**22,300円**
10級	総所得　290万円未満	**24,000円**
11級	総所得　310万円未満	**25,600円**
12級	総所得　330万円未満	**27,200円**
13級	総所得　350万円未満	**28,800円**
14級	総所得　380万円未満	**30,800円**
15級	総所得　410万円未満	**33,300円**
16級	総所得　440万円未満	**35,700円**
17級	総所得　470万円未満	**38,100円**
18級	総所得　500万円未満	**40,500円**
19級	総所得　530万円未満	**43,000円**
20級	総所得　560万円未満	**45,400円**
21級	総所得　590万円未満	**47,800円**
22級	総所得　620万円未満	**50,300円**
23級	総所得　650万円未満	**52,700円**
24級	総所得　680万円未満	**55,100円**
25級	総所得　730万円未満	**58,300円**
26級	総所得　780万円未満	**62,400円**
27級	総所得　830万円未満	**66,400円**
28級	総所得　890万円未満	**70,900円**
29級	総所得　950万円未満	**75,700円**
30級	総所得1,010万円未満	**80,600円**
31級	総所得1,010万円以上	**85,400円**

※神建連共済会費1,300円含む

傷病手当金

等級	通院（日額）	入院（日額）
1級	1,000円	**4,000円**
2級	1,200円	**4,200円**
3級	1,500円	**4,500円**
4級	1,600円	**4,600円**
5級	1,700円	**4,700円**
6級	1,800円	**4,800円**
7級	1,900円	**4,900円**
8級	2,000円	**5,000円**
9級	2,100円	**5,100円**
10級	2,300円	**5,200円**
11級	2,500円	**5,300円**
12級	2,600円	**5,400円**
13級	2,800円	**5,500円**
14級	3,000円	**5,600円**
15級	3,200円	**5,700円**
16級	3,500円	**5,800円**
17級	3,700円	**6,200円**
18級	4,000円	**6,600円**
19級	4,200円	**7,100円**
20級	4,500円	**7,500円**
21級	4,700円	**7,900円**
22級	5,000円	**8,300円**
23級	5,200円	**8,700円**
24級	5,500円	**9,100円**
25級	5,800円	**9,700円**
26級	6,200円	**10,300円**
27級	6,600円	**11,000円**
28級	7,100円	**11,800円**
29級	7,600円	**12,600円**
30級	8,100円	**13,400円**
31級	8,500円	**14,200円**